



JapKo[®]

Azienda

Nata oltre 35 anni fa per distribuire una gamma completa e di qualità di ricambi per veicoli asiatici, Japanparts srl si distingue oggi per un'offerta sempre più articolata a copertura di applicazioni europee e americane.

JAPANPARTS s.r.l.



Japanparts S.r.l. opera dal 1988 come azienda leader nel settore dell'importazione e distribuzione di ricambi per veicoli asiatici, americani ed europei.

L'azienda offre gamme ampie, pofonde e dagli elevati standard qualitativi. Una logistica efficiente che poche aziende possono vantare ed una distribuzione capillare in Italia e all'estero.

Gamme ampie, profonde e di qualità

9 famiglie, 158 linee e circa 69.000 codici prodotto compongono **la gamma completa di ricambi** offerti da Japanparts S.r.l. per coprire le esigenze meccaniche, elettriche e di rettifica di vetture europee, asiatiche e americane. L'offerta si distingue per ampiezza, profondità e per l'accurata selezione dei fornitori, scelti sempre in base agli elevati standard qualitativi.

Player a tutto tondo

L'offerta di Japanparts S.r.l. viene costantemente aggiornata per tener conto delle nuove esigenze del settore **della riparazione auto**, sia in termini di nuovi prodotti sia codici. Japanparts S.r.l. si presenta oggi come un'azienda sempre più importante dell'aftermarket, capace di competere, per qualità e offerta, con le migliori realtà internazionali.

Una logistica invidiabile

Ogni prodotto distribuito da Japanparts S.r.l. beneficia di un servizio al cliente tempestivo: **24 ore** per la **penisola, 48 ore** per le isole e massimo **5 giorni** per l'estero.

Tutto ciò è reso possibile da un **magazzino** con una superficie di stoccaggio di oltre 70.000 mq. che garantisce in ogni momento la disponibilità dei ricambi.

Una distribuzione capillare

I prodotti di Japanparts S.r.l. sono disponibili in Italia grazie ad accordi con oltre **50 partner distributivi**. Japanparts S.r.l. ha una forte penetrazione commerciale anche all'estero, con più di **400 aziende partner** nelle principali aree geografiche a livello globale.

La nostra azienda è stata certificata ISO 9001:2015 per la sua evoluta logistica, a testimonianza dell'elevata efficienza raggiunta. Tutti i nostri processi seguono rigidi protocolli che assicurano un servizio eccellente e tempestivo a tutta la nostra clientela.

SPECIFICHE - SPECIFICATIONS :

La **pompa lavavetri** è un componente essenziale del sistema di **pulizia del parabrezza** dell'automobile. Si tratta di una piccola pompa elettrica che si trova nel serbatoio del liquido lavavetri. La sua funzione principale è quella di spruzzare il liquido detergente sul parabrezza e, in alcuni casi, sul lunotto posteriore, per rimuovere sporco, polvere, insetti o altri residui che possono compromettere la visibilità del conducente.

The windshield washer pump is an essential component of the car's windshield cleaning system. This is a small electric pump that is located in the windshield washer fluid reservoir. Its main function is to spray the cleaning liquid on the windshield and, in some cases, on the rear window, to remove dirt, dust, insects or other residues that can compromise the driver's visibility.

Quando si aziona la leva apposita nell'abitacolo, il segnale viene inviato alla pompa lavavetri che inizia a pompare il liquido attraverso dei piccoli tubi flessibili verso gli **ugelli di spruzzo** montati sul cofano dell'auto. Gli ugelli distribuiscono uniformemente il liquido sul vetro mentre i tergicristalli lo spostano via, assicurando una pulizia efficace.

When you operate the appropriate lever in the passenger compartment, the signal is sent to the windshield washer pump which begins to pump the liquid through small flexible hoses towards the spray nozzles mounted on the hood of the car. The nozzles distribute the liquid evenly on the glass while the wipers move it away, ensuring effective cleaning.

La pompa è alimentata elettricamente e controllata da un interruttore all'interno dell'abitacolo dell'auto. In caso di guasto o di ostruzione nei tubi, il flusso del liquido lavavetri potrebbe essere compromesso, riducendo l'efficacia del sistema di pulizia del parabrezza. In tal caso, potrebbe essere necessario sostituire la pompa o eseguire delle riparazioni per ripristinare il corretto funzionamento del sistema.

The pump is electrically powered and controlled by a switch inside the car interior. In the event of a fault or blockage in the hoses, the flow of windscreen washer fluid could be compromised, reducing the effectiveness of the windscreen cleaning system. In this case, it may be necessary to replace the pump or perform repairs to restore the system to proper functioning .

INDICE - INDEX

MARCA AUTO (CAR BRAND) :	Pagina
ALFA ROMEO	1
AUDI	2 - 4
BMW	5 - 6
CHEVROLET	7
CITROEN	8 - 10
DACIA	11
FIAT	12 - 14
FORD	15 - 17
HONDA	18
HYUNDAI	19 - 21
JAGUAR	22
JEEP	23
KIA	24 - 25
LANCIA	26
LAND ROVER	27
LEXUS	28
MAZDA	29
MERCEDES	30 - 31
MINI	32
MITSUBISHI	33
NISSAN	34 - 36
OPEL	37 - 38
PEUGEOT	39 - 41
RENAULT	42 - 44
SAAB	45
SEAT	46 - 48
SKODA	49 - 50
SMART	51
SSANGYONG	52
SUBARU	53
SUZUKI	54
TOYOTA	55 - 57
VOLKSWAGEN	58 - 63
VOLVO	64
IMMAGINI POMPE LAVAVETRO	65 - 70

ALFA ROMEO

APPLICAZIONE (APPLICATION)	ANNO (YEAR)	CODICE (CODE)	O.E. (OR. NUMBER)
145 - 146	94 > 01	156920	46797755 46760973 60810096
145 - 146	94 > 01	156914	46443793 46760972
147	10/00 > 01/10	156920	46797755 46760973 60810096
155	92 > 97	156920	46797755 46760973 60810096
155	92 > 97	156914	46443793 46760972
156	09/97 > 09/05	156920	46797755 46760973 60810096
156	09/97 > 09/05	156921	
156	09/97 > 09/05	156914	46443793 46760972
159	05 > 11	156915	71740987
159	05 > 11	156924	71740942 55702893
BRERA	05 > 01/09	156924	71740942 55702893
GIULIETTA	04/10 >	156924	71740942 55702893
GT	03/04 > 12	156914	46443793 46760972
GTV - SPIDER	03/95 > 10/05	156914	46443793 46760972
MITO	09/08 >	156924	71740942 55702893
SPIDER	05 > 11	156924	71740942 55702893

N.B.: I CODICI O.E. ED IL LORO TESTO SONO RIPORTATI SOLO A TITOLO INDICATIVO
THE O.E. CODES AND THEIR TEXT ARE REPORTED ONLY FOR INDICATIVE PURPOSE

AUDI

APPLICAZIONE (APPLICATION)	ANNO (YEAR)	CODICE (CODE)	O.E. (OR. NUMBER)
A1 (8X1 - 8XK)	04/10 > 20	156800	1K6955651 1T0955651A
A1 SPORTBACK (8XA - 8XF)	09/11 > 18	156800	1K6955651 1T0955651A
A2 (8Z0)	02/00 > 08/05	156921	1H0955681 3B7955681
A2 (8Z0)	02/00 > 08/05	156W02	1J5955651 1T0955651
A3 (8L1)	07/96 > 05/03	156921	1H0955681 3B7955681
A3 (8L1)	07/96 > 05/03	156W02	1J5955651 1T0955651
A3 (8L1)	07/96 > 05/03	156800	1K6955651 1T0955651A
A3 (8P1)	06/03 > 08/12	156921	1H0955681 3B7955681
A3 (8P1)	06/03 > 08/12	156800	1K6955651 1T0955651A
A3 (8V1) - (8VK)	04/12 >	156W02	1J5955651 1T0955651
A3 (8V1) - (8VK)	04/12 >	156800	1K6955651 1T0955651A
A3 SPORTBACK (8PA)	09/04 > 03/13	156921	1H0955681 3B7955681
A3 SPORTBACK (8PA)	09/04 > 03/13	156800	1K6955651 1T0955651A
A3 SPORTBACK (8VA) - (8VF)	04/12 >	156W02	1J5955651 1T0955651
A4 (B5) - (B6) - (B7)	11/94 > 06/08	156921	1H0955681 3B7955681
A4 (B5) - (B6) - (B7)	11/94 > 06/08	156W02	1J5955651 1T0955651

N.B.: I CODICI O.E. ED IL LORO TESTO SONO RIPORTATI SOLO A TITOLO INDICATIVO
 THE O.E. CODES AND THEIR TEXT ARE REPORTED ONLY FOR INDICATIVE PURPOSE

AUDI

APPLICAZIONE (APPLICATION)	ANNO (YEAR)	CODICE (CODE)	O.E. (OR. NUMBER)
A4 (B5) - (B6) - (B7)	11/94 > 06/08	156800	1K6955651 1T0955651A
A4 (B8)	11/07 > 15	156921	1H0955681 3B7955681
A4 (B8)	11/07 > 15	156W02	1J5955651 1T0955651
A4 (B8)	11/07 > 15	156800	1K6955651 1T0955651A
A4 (B8)	11/07 > 15	156926	6R0955681
A5 (8T3) - (8TA)	06/07 > 16	156921	1H0955681 3B7955681
A5 (8T3) - (8TA)	06/07 > 16	156W02	1J5955651 1T0955651
A5 (8T3) - (8TA)	06/07 > 16	156800	1K6955651 1T0955651A
A5 (8T3) - (8TA)	06/07 > 16	156926	6R0955681
A5 (F53)	10/16 >	156W02	1J5955651 1T0955651
A6 (C4)	06/94 > 97	156921	1H0955681 3B7955681
A6 (C5) - (C6) - (C7)	12/97 > 18	156921	1H0955681 3B7955681
A6 (C5) - (C6) - (C7)	12/97 > 18	156W02	1J5955651 1T0955651
A6 (C5) - (C6) - (C7)	12/97 > 18	156800	1K6955651 1T0955651A
A6 AVANT (C4) - (C5)	06/94 > 05	156914	861998151B
A7 SPORTBACK (4KA)	10/17 >	156921	1H0955681 3B7955681

N.B.: I CODICI O.E. ED IL LORO TESTO SONO RIPORTATI SOLO A TITOLO INDICATIVO
 THE O.E. CODES AND THEIR TEXT ARE REPORTED ONLY FOR INDICATIVE PURPOSE

AUDI

APPLICAZIONE (APPLICATION)	ANNO (YEAR)	CODICE (CODE)	O.E. (OR. NUMBER)
A7 SPORTBACK (4KA)	10/17 >	156800	1K6955651 1T0955651A
Q3 (8UB) - (8UG)	06/11 > 06/18	156800	1K6955651 1T0955651A
Q5 (8RB)	11/08 > 12	156921	1H0955681 3B7955681
Q5 (8RB)	11/08 > 12	156800	1K6955651 1T0955651A
Q5 (FYB) - (FYG)	05/16 >	156800	1K6955651 1T0955651A
Q7 (4LB)	03/06 > 15	156921	1H0955681 3B7955681
Q7 (4LB)	03/06 > 15	156800	1K6955651 1T0955651A
Q7 (4MB) - (4MG)	08/15 >	156800	1K6955651 1T0955651A
Q8 (4MN)	02/18 >	156800	1K6955651 1T0955651A
TT (8J3) - (8N3) - (FV3)	10/06 >	156W02	1J5955651 1T0955651

N.B.: I CODICI O.E. ED IL LORO TESTO SONO RIPORTATI SOLO A TITOLO INDICATIVO
THE O.E. CODES AND THEIR TEXT ARE REPORTED ONLY FOR INDICATIVE PURPOSE

BMW

APPLICAZIONE (APPLICATION)	ANNO (YEAR)	CODICE (CODE)	O.E. (OR. NUMBER)
SERIE 1 (E87)	04 > 09/12	156921	67126973097 67120154875 67128362157
SERIE 1 (F20) - (F21)	06/11 > 19	156926	67637217792
SERIE 2 (F22) - (F23)	10/13 >	156926	67637217792
SERIE 3 (E36)	09/90 > 01/98	156921	67126973097 67120154875 67128362157
SERIE 3 (E36)	09/90 > 01/98	156914	61661368585 61661368589
SERIE 3 (E46) - (E90) - (E91) - (E93)	03/98 > 11	156921	67126973097 67120154875 67128362157
SERIE 3 (F30) - (F31)	10/11 > 18	156926	67637217792
SERIE 4 (F32) - (F33)	02/13 >	156926	67637217792
SERIE 5 (E39) - (E60) - (E61)	11/95 > 09/10	156921	67126973097 67120154875 67128362157
SERIE 5 (F07) - (F10) - (F11)	09/09 > 16	156926	67637217792
SERIE 5 (G30) - (G31)	09/16 >	156926	67637217792
SERIE 5 TOURING (E34)	88 > 95	156914	61661368585 61661368589
X1 (E84)	10/09 > 15	156921	67126973097 67120154875 67128362157
X1 (F48)	09/15 >	156926	67637217792
X2 (F39)	11/17 >	156926	67637217792
X3 (E83)	11/04 > 09/10	156921	67126973097 67120154875 67128362157

N.B.: I CODICI O.E. ED IL LORO TESTO SONO RIPORTATI SOLO A TITOLO INDICATIVO
 THE O.E. CODES AND THEIR TEXT ARE REPORTED ONLY FOR INDICATIVE PURPOSE

BMW

APPLICAZIONE (APPLICATION)	ANNO (YEAR)	CODICE (CODE)	O.E. (OR. NUMBER)
X3 (F25)	09/10 > 17	156926	67637217792
X4 (F26)	04/14 > 18	156926	67637217792
X5 (E70)	11/06 > 13	156921	67126973097 67120154875 67128362157
X6 (E71) - (E72)	05/08 > 14	156926	67637217792

N.B.: I CODICI O.E. ED IL LORO TESTO SONO RIPORTATI SOLO A TITOLO INDICATIVO
THE O.E. CODES AND THEIR TEXT ARE REPORTED ONLY FOR INDICATIVE PURPOSE

CHEVROLET

APPLICAZIONE (APPLICATION)	ANNO (YEAR)	CODICE (CODE)	O.E. (OR. NUMBER)
AVEO I	05/03 > 08	156302	96190259 96396602
AVEO II (T300)	03/11 >	156W02	13250356
CRUZE (J300)	05/09 >	156W02	13250356
EVANDA	03/05 > 12/06	156W00	96318238 96190259
KALOS	05/03 > 08	156302	96190259 96396602
LANOS	05/97 >	156W00	96318238 96190259
LEGANZA	06/97 > 12/02	156W00	96318238 96190259
MALIBU' (V300)	04/12 >	156W02	13250356
MATIZ	98 > 10	156W00	96318238 96190259
NUBIRA	05/97 >	156W00	96318238 96190259
SPARK	03/10 > 15	156302	96190259 96396602
TACUMA	09/00 >	156302	96190259 96396602

N.B.: I CODICI O.E. ED IL LORO TESTO SONO RIPORTATI SOLO A TITOLO INDICATIVO
THE O.E. CODES AND THEIR TEXT ARE REPORTED ONLY FOR INDICATIVE PURPOSE

CITROEN

APPLICAZIONE (APPLICATION)	ANNO (YEAR)	CODICE (CODE)	O.E. (OR. NUMBER)
AX	07/86 > 12/98	156910	643460 9612358180
AX	07/86 > 12/98	156911	643458 9601120180
BERLINGO	96 > 11	156910	643460 9612358180
BERLINGO	96 > 11	156911	643458 9601120180
BERLINGO	96 > 11	156116	643475 643492 643498
BERLINGO	96 > 11	156912	643471 643476 643497
C1	06/05 > 03/14	156912	643471 643476 643497
C2	07/03 > 09	156116	643475 643492 643498
C2	07/03 > 09	156912	643471 643476 643497
C3 I - C3 II	02/02 > 16	156116	643475 643492 643498
C3 PICASSO I	02/09 >	156116	643475 643492 643498
C3 PLURIEL	02/02 > 10	156912	643471 643476 643497
C4 I - C4 II	09/04 > 18	156116	643475 643492 643498
C4 I - C4 II	09/04 > 18	156912	643471 643476 643497
C4 PICASSO I	10/06 > 02/13	156912	643471 643476 643497
C4 PICASSO I	10/06 > 02/13	156116	643475 643492 643498

N.B.: I CODICI O.E. ED IL LORO TESTO SONO RIPORTATI SOLO A TITOLO INDICATIVO
THE O.E. CODES AND THEIR TEXT ARE REPORTED ONLY FOR INDICATIVE PURPOSE

CITROEN

APPLICAZIONE (APPLICATION)	ANNO (YEAR)	CODICE (CODE)	O.E. (OR. NUMBER)
C5 I - C5 II - C5 III	02/08 >	156116	643475 643492 643498
C5 I - C5 II - C5 III	02/08 >	156912	643471 643476 643497
C8	07/02 > 14	156116	643475 643492 643498
DS3 - DS4 - DS5	11/09 >	156116	643475 643492 643498
EVASION	06/94 > 02	156910	643460 9612358180
EVASION	06/94 > 02	156912	643471 643476 643497
JUMPER I (230)	02/94 > 04/02	156915	6434C1 6434C9 90585761
JUMPER I (230)	02/94 > 04/02	156913	643467
JUMPER I (230)	02/94 > 04/02	156914	643474 643484
JUMPER I (244)	04/02 > 06/06	156914	643474 643484
JUMPY I	06/94 > 06	156911	643458 9601120180
JUMPY I	06/94 > 06	156912	643471 643476 643497
JUMPY II	01/07 > 16	156912	643471 643476 643497
JUMPY II	01/07 > 16	156116	643475 643492 643498
JUMPY III	04/16 >	156116	643475 643492 643498
NEMO	02/08 >	156915	6434C1 6434C9 90585761

N.B.: I CODICI O.E. ED IL LORO TESTO SONO RIPORTATI SOLO A TITOLO INDICATIVO
THE O.E. CODES AND THEIR TEXT ARE REPORTED ONLY FOR INDICATIVE PURPOSE

CITROEN

APPLICAZIONE (APPLICATION)	ANNO (YEAR)	CODICE (CODE)	O.E. (OR. NUMBER)
SAXO	02/96 > 04/04	156910	643460 9612358180
SAXO	02/96 > 04/04	156116	643475 643492 643498
XANTIA	93 > 02	156910	643460 9612358180
XANTIA	93 > 02	156911	643458 9601120180
XSARA	07/97 > 11/09	156910	643460 9612358180
XSARA	07/97 > 11/09	156116	643475 643492 643498
XSARA PICASSO	12/99 >	156116	643475 643492 643498
ZX	03/91 > 10/97	156911	643458 9601120180

N.B.: I CODICI O.E. ED IL LORO TESTO SONO RIPORTATI SOLO A TITOLO INDICATIVO
THE O.E. CODES AND THEIR TEXT ARE REPORTED ONLY FOR INDICATIVE PURPOSE

DACIA

APPLICAZIONE (APPLICATION)	ANNO (YEAR)	CODICE (CODE)	O.E. (OR. NUMBER)
DUSTER	04/10 >	156116	8200194414 8200030639
LOGAN	08/04 >	156116	8200194414 8200030639
SANDERO	06/08 >	156116	8200194414 8200030639

N.B.: I CODICI O.E. ED IL LORO TESTO SONO RIPORTATI SOLO A TITOLO INDICATIVO
THE O.E. CODES AND THEIR TEXT ARE REPORTED ONLY FOR INDICATIVE PURPOSE

FIAT

APPLICAZIONE (APPLICATION)	ANNO (YEAR)	CODICE (CODE)	O.E. (OR. NUMBER)
500	07 >	156915	71740987
500	07 >	156924	71740942 71748810 55702893
500 L - 500 X	09/12 >	156924	71740942 71748810 55702893
BARCETTA	94 > 05	156914	46443793 46760972
BRAVO/A	10/95 > 02/02	156920	46797755 46760973 60810096
BRAVO II	04/07 >	156924	71740942 71748810 55702893
CINQUECENTO	07/91 > 07/99	156913	71711241
COUPE'	02/94 > 08/00	156914	46443793 46760972
COUPE'	02/94 > 08/00	156920	46797755 46760973 60810096
CROMA (194)	06/05 > 12/10	156924	71740942 71748810 55702893
DOBLO' (119) - (223)	11/00 > 12/09	156914	46443793 46760972
DOBLO' (119) - (223)	11/00 > 12/09	156920	46797755 46760973 60810096
DOBLO' (263)	09 >	156924	71740942 71748810 55702893
DUCATO (290)	03/89 > 03/94	156914	46443793 46760972
DUCATO (230) - (244)	94 > 06/06	156913	71711241
DUCATO (230) - (244)	94 > 06/06	156914	46443793 46760972

N.B.: I CODICI O.E. ED IL LORO TESTO SONO RIPORTATI SOLO A TITOLO INDICATIVO
THE O.E. CODES AND THEIR TEXT ARE REPORTED ONLY FOR INDICATIVE PURPOSE

FIAT

APPLICAZIONE (APPLICATION)	ANNO (YEAR)	CODICE (CODE)	O.E. (OR. NUMBER)
DUCATO (250)	07/06 > 11	156915	71740987
FIORINO (146)	10/82 > 03/88	156914	46443793 46760972
FIORINO (225)	11/07 >	156915	71740987
FIORINO (225)	11/07 >	156924	71740942 71748810 55702893
GRANDE PUNTO	10/05 > 06/08	156924	71740942 71748810 55702893
IDEA	10/03 > 16	156920	46797755 46760973 60810096
LINEA	06/07 >	156924	71740942 71748810 55702893
MAREA	09/96 > 05/02	156920	46797755 46760973 60810096
MULTIPLA	08/98 > 12/10	156920	46797755 46760973 60810096
PALIO - PALIO WEEKEND	02 >	156920	46797755 46760973 60810096
PALIO - PALIO WEEKEND	02 >	156914	46443793 46760972
PANDA (141)	03/80 > 07/04	156913	71711241
PANDA (169)	09/03 > 12	156920	46797755 46760973 60810096
PANDA (312) - (319)	02/12 >	156924	71740942 71748810 55702893
PUNTO (176) - (188)	08/93 > 07/12	156920	46797755 46760973 60810096
PUNTO EVO - PUNTO '12	07/08 >	156924	71740942 71748810 55702893

N.B.: I CODICI O.E. ED IL LORO TESTO SONO RIPORTATI SOLO A TITOLO INDICATIVO
THE O.E. CODES AND THEIR TEXT ARE REPORTED ONLY FOR INDICATIVE PURPOSE

FIAT

APPLICAZIONE (APPLICATION)	ANNO (YEAR)	CODICE (CODE)	O.E. (OR. NUMBER)
QUBO (225)	02/08 >	156915	71740987
QUBO (225)	02/08 >	156924	71740942 71748810 55702893
SEICENTO	01/98 > 01/10	156920	46797755 46760973 60810096
STILO	10/01 > 01/08	156920	46797755 46760973 60810096
TEMPRA - TIPO	07/87 > 12/98	156914	46443793 46760972
TEMPRA - TIPO	07/87 > 12/98	156920	46797755 46760973 60810096
TIPO II	10/15 >	156924	71740942 71748810 55702893
SCUDO I (220)	01/96 > 12/06	156910	643460 9612358180
SCUDO I (220)	01/96 > 12/06	156911	643458 9601120180
SCUDO I (220)	01/96 > 12/06	156912	9641553880
SCUDO II (222)	01/07 > 03/16	156116	9641553980
SCUDO II (222)	01/07 > 03/16	156912	9641553880
ULYSSE I (220)	04/94 > 08/02	156910	643460 9612358180
ULYSSE I (220)	04/94 > 08/02	156911	643458 9601120180
ULYSSE II (222)	08/02 > 06/11	156116	9641553980
UNO	83 > 95	156914	46443793 46760972

N.B.: I CODICI O.E. ED IL LORO TESTO SONO RIPORTATI SOLO A TITOLO INDICATIVO
 THE O.E. CODES AND THEIR TEXT ARE REPORTED ONLY FOR INDICATIVE PURPOSE

FORD

APPLICAZIONE (APPLICATION)	ANNO (YEAR)	CODICE (CODE)	O.E. (OR. NUMBER)
C-MAX I	10/03 > 07/10	156923	1231600 1355124
COURIER	91 > 08/83	156922	1132693 1637624 6157734
COURIER	91 > 08/83	156303	1652613 7003178
ECOSPORT	10/13 >	156303	1652613 7003178
ESCORT IV - V - VI	09/80 > 99	156922	1132693 1637624 6157734
ESCORT IV - V - VI	09/80 > 99	156303	1652613 7003178
FIESTA II - III	89 > 96	156922	1132693 1637624 6157734
FIESTA IV - V	98 > 08/08	156922	1132693 1637624 6157734
FIESTA IV - V	98 > 08/08	156303	1652613 7003178
FOCUS I	10/98 > 07/04	156303	1652613 7003178
FOCUS I	10/98 > 07/04	156922	1132693 1637624 6157734
FOCUS II	08/04 > 09/11	156303	1652613 7003178
FOCUS II	08/04 > 09/11	156923	1231600 1355124
FOCUS II	08/04 > 09/11	156925	1357105
FOCUS III	01/12 > 17	156930	1381176 1673739
FOCUS III	01/12 > 17	156303	1652613 7003178

N.B.: I CODICI O.E. ED IL LORO TESTO SONO RIPORTATI SOLO A TITOLO INDICATIVO
THE O.E. CODES AND THEIR TEXT ARE REPORTED ONLY FOR INDICATIVE PURPOSE

FORD

APPLICAZIONE (APPLICATION)	ANNO (YEAR)	CODICE (CODE)	O.E. (OR. NUMBER)
FUSION	08/02 > 12/12	156303	1652613 7003178
GALAXY I	05/95 > 04/06	156101	7222079
GALAXY I	05/95 > 04/06	156303	1652613 7003178
GALAXY I	05/95 > 04/06	156921	1112804 1209387
GALAXY I	05/95 > 04/06	156924	1450173 1450185
GALAXY II	05/06 > 06/15	156923	1231600 1355124
GALAXY II	05/06 > 06/15	156930	1381176 1673739
GALAXY III	02/15 >	156930	1381176 1673739
KA I	09/96 > 11/08	156303	1652613 7003178
KA I	09/96 > 11/08	156922	1132693 1637624 6157734
KA II	10/08 > 16	156303	1652613 7003178
KUGA I	03/08 > 02/13	156923	1231600 1355124
MONDEO I	02/93 > 08/96	156303	1652613 7003178
MONDEO II	09/96 > 09/00	156303	1652613 7003178
MONDEO II	09/96 > 09/00	156922	1132693 1637624 6157734
MONDEO III	10/00 > 03/07	156303	1652613 7003178

N.B.: I CODICI O.E. ED IL LORO TESTO SONO RIPORTATI SOLO A TITOLO INDICATIVO
THE O.E. CODES AND THEIR TEXT ARE REPORTED ONLY FOR INDICATIVE PURPOSE

FORD

APPLICAZIONE (APPLICATION)	ANNO (YEAR)	CODICE (CODE)	O.E. (OR. NUMBER)
MONDEO III	10/00 > 03/07	156922	1132693 1637624 6157734
MONDEO IV	04/07 > 05/14	156303	1652613 7003178
MONDEO IV	04/07 > 05/14	156923	1231600 1355124
MONDEO IV	04/07 > 05/14	156925	1357105
MONDEO IV	04/07 > 05/14	156930	1381176 1673739
MONDEO V	09/14 >	156930	1381176 1673739
S-MAX I	05/06 > 02/15	156923	1231600 1355124
S-MAX I	05/06 > 02/15	156930	1381176 1673739
TOURNEO CONNECT	06/02 > 12/13	156303	1652613 7003178
TRANSIT	85 > 03/00	156303	1652613 7003178
TRANSIT	85 > 03/00	156922	1132693 1637624 6157734
TRANSIT CONNECT	06/02 > 12/13	156922	1132693 1637624 6157734
TRANSIT CONNECT	06/02 > 12/13	156303	1652613 7003178

N.B.: I CODICI O.E. ED IL LORO TESTO SONO RIPORTATI SOLO A TITOLO INDICATIVO
THE O.E. CODES AND THEIR TEXT ARE REPORTED ONLY FOR INDICATIVE PURPOSE

HONDA

APPLICAZIONE (APPLICATION)	ANNO (YEAR)	CODICE (CODE)	O.E. (OR. NUMBER)
CIVIC VII (EU) - (EP) - (EV)	02/01 > 05	156200	76806S6DE01 76806S6DE11
CIVIC VIII HATCHBACK (FN) - (FK)	01/06 > 12	156W02	76806SMGE01
CR-V II (RD)	07/02 > 06	156200	76806S6DE01 76806S6DE11
JAZZ II (GD) - JAZZ III (GE)	03/02 >	156400	76806SAAE01

N.B.: I CODICI O.E. ED IL LORO TESTO SONO RIPORTATI SOLO A TITOLO INDICATIVO
THE O.E. CODES AND THEIR TEXT ARE REPORTED ONLY FOR INDICATIVE PURPOSE

HYUNDAI

APPLICAZIONE (APPLICATION)	ANNO (YEAR)	CODICE (CODE)	O.E. (OR. NUMBER)
ACCENT I	10/94 > 00	156W00	985103B000
ACCENT I	10/94 > 00	156H08	9841033200
ACCENT I	10/94 > 00	156302	985103B000 9851034000
ACCENT II	01/00 > 11/05	156H08	9841033200
ACCENT II	01/00 > 11/05	156H00	985101F000 985101H000
ACCENT II	01/00 > 11/05	156302	985103B000 9851034000
ACCENT III	11/05 > 11/10	156H02	985101F000 985101C000 985101C500
ATOS	11/97 > 03/08	156928	9851002000
COUPE' I (RD)	03/98 > 04/02	156302	985103B000 9851034000
COUPE' I (RD)	03/98 > 04/02	156H08	9841033200
COUPE' I (RD)	03/98 > 04/02	156W00	985103B000
COUPE' II (GK)	03/02 > 08/09	156H01	985102V100 985101H100
ELANTRA III (XD)	04/01 > 07/06	156W00	985103B000
ELANTRA III (XD)	04/01 > 07/06	156302	985103B000 9851034000
ELANTRA III (XD)	04/01 > 07/06	156H04	985102J500 985101C100 985103E000
GETZ (TB)	09/02 > 12/10	156H02	985101F000 985101C000 985101C500

N.B.: I CODICI O.E. ED IL LORO TESTO SONO RIPORTATI SOLO A TITOLO INDICATIVO
THE O.E. CODES AND THEIR TEXT ARE REPORTED ONLY FOR INDICATIVE PURPOSE

HYUNDAI

APPLICAZIONE (APPLICATION)	ANNO (YEAR)	CODICE (CODE)	O.E. (OR. NUMBER)
GETZ (TB)	09/02 > 12/10	156H04	985102J500 985101C100 985103E000
H-1	97 > 07	156302	985103B000 9851034000
H-1	97 > 07	156W00	985103B000
H100	07/93 > 03/00	156H14	985104B000
i10 I	01/08 > 05/13	156H01	985102V100 985101H100
ix20	11/10 >	156H01	985102V100 985101H100
ix35	01/10 >	156W00	985102S100 985103W100
ix35	01/10 >	156302	985103B000 9851034000
LANTRA II (J2)	11/95 > 09/00	156206	9851029600
LANTRA II (J2)	11/95 > 09/00	156302	985103B000 9851034000
LANTRA II (J2)	11/95 > 09/00	156H08	9841033200
LANTRA II (J2)	11/95 > 09/00	156W00	985103B000
SANTA FE' I (SM)	02/01 > 03/06	156H04	985102J500 985101C100 985103E000
SANTA FE' II (CM)	03/06 > 12	156H04	985102J500 985101C100 985103E000
SANTA FE' III	02/12 >	156H01	985102V100 985101H100
SONICA III (Y3)	05/93 > 06/98	156H08	9841033200

N.B.: I CODICI O.E. ED IL LORO TESTO SONO RIPORTATI SOLO A TITOLO INDICATIVO
THE O.E. CODES AND THEIR TEXT ARE REPORTED ONLY FOR INDICATIVE PURPOSE

HYUNDAI

APPLICAZIONE (APPLICATION)	ANNO (YEAR)	CODICE (CODE)	O.E. (OR. NUMBER)
SONICA III (Y3)	05/93 > 06/98	156W00	985103B000
SONICA III (Y3)	05/93 > 06/98	156302	985103B000 9851034000
SONICA IV	98 > 04	156302	985103B000 9851034000
TERRACAN (HP)	11/03 > 12/06	156H11	98510H1000
TRAJET	03/00 > 06/07	156302	985103B000 9851034000
VELOSTER	03/11 >	156H01	985102V100 985101H100
VELOSTER	03/11 >	156302	985103B000 9851034000

N.B.: I CODICI O.E. ED IL LORO TESTO SONO RIPORTATI SOLO A TITOLO INDICATIVO
THE O.E. CODES AND THEIR TEXT ARE REPORTED ONLY FOR INDICATIVE PURPOSE

JAGUAR

APPLICAZIONE (APPLICATION)	ANNO (YEAR)	CODICE (CODE)	O.E. (OR. NUMBER)
XF I (X250)	03/12 > 04/15	156W02	C2D10540 C2D3998
XJ (X351)	10/09 >	156W02	C2D10540 C2D3998

N.B.: I CODICI O.E. ED IL LORO TESTO SONO RIPORTATI SOLO A TITOLO INDICATIVO
THE O.E. CODES AND THEIR TEXT ARE REPORTED ONLY FOR INDICATIVE PURPOSE

JEEP

APPLICAZIONE (APPLICATION)	ANNO (YEAR)	CODICE (CODE)	O.E. (OR. NUMBER)
GRAN CHEROKEE II	10/98 > 09/05	156929	28920JA00A
WRANGLER III	04/07 >	156901	K05152076AC

N.B.: I CODICI O.E. ED IL LORO TESTO SONO RIPORTATI SOLO A TITOLO INDICATIVO
THE O.E. CODES AND THEIR TEXT ARE REPORTED ONLY FOR INDICATIVE PURPOSE

KIA

APPLICAZIONE (APPLICATION)	ANNO (YEAR)	CODICE (CODE)	O.E. (OR. NUMBER)
CARENS I	11/00 > 02	156302	985103K010 985103B000
CARENS II - III	07/02 > 03/13	156H04	985102J500 985101C100 985103E000
CARENS IV	03/13 >	156H01	985102V100 985101H100
CARNIVAL	08/98 > 05	156H01	985102V100 985101H100
CEE'D I	12/06 > 05/12	156H01	985102V100 985101H100
MAGENTIS I (GD) - (MS)	05/01 > 09/05	156302	985103K010 985103B000
MAGENTIS I (GD) - (MS)	05/01 > 09/05	156W00	985103B000
OPTIMA	01 > 05	156302	985103K010 985103B000
PICANTO I (SA)	05/04 > 04/11	156H01	985102V100 985101H100
PICANTO I (SA)	05/04 > 04/11	156H00	985101F000 985101H000
PICANTO II (TA)	05/11 > 17	156H01	985102V100 985101H100
PICANTO II (TA)	05/11 > 17	156302	985103K010 985103B000
PICANTO II (TA)	05/11 > 17	156W00	985102S100 985103W100
PRO CEE'D (ED)	02/08 > 09/12	156H01	985102V100 985101H100
RIO I (DC)	09/00 > 02/05	156H02	985101F000 985101C000 985101C500
RIO I (DC)	09/00 > 02/05	156H04	985102J500 985101C100 985103E000

N.B.: I CODICI O.E. ED IL LORO TESTO SONO RIPORTATI SOLO A TITOLO INDICATIVO
 THE O.E. CODES AND THEIR TEXT ARE REPORTED ONLY FOR INDICATIVE PURPOSE

KIA

APPLICAZIONE (APPLICATION)	ANNO (YEAR)	CODICE (CODE)	O.E. (OR. NUMBER)
RIO I (DC)	09/00 > 02/05	156W00	985103B000
RIO II (JB)	03/05 > 12/11	156H04	985102J500 985101C100 985103E000
RIO III	09/11 >	156302	985103K010 985103B000
SPORTAGE II	09/04 > 06/10	156H01	985102V100 985101H100
SPORTAGE III	09/10 > 15	156W00	985102S100 985103W100
SPORTAGE III	09/10 > 15	156302	985103K010 985103B000
VENGA	02/10 >	156H01	985102V100 985101H100

N.B.: I CODICI O.E. ED IL LORO TESTO SONO RIPORTATI SOLO A TITOLO INDICATIVO
THE O.E. CODES AND THEIR TEXT ARE REPORTED ONLY FOR INDICATIVE PURPOSE

LANCIA

APPLICAZIONE (APPLICATION)	ANNO (YEAR)	CODICE (CODE)	O.E. (OR. NUMBER)
DEDRA	01/89 > 99	156920	46797755 46760973 60810096
DEDRA	01/89 > 99	156914	46443793 46760972
DELTA II	06/93 > 09/99	156920	46797755 46760973 60810096
DELTA III	09/08 > 08/14	156924	71740942 71748810 55702893
KAPPA	94 > 01	156914	46443793 46760972
LYBRA	07/99 > 10/05	156914	46443793 46760972
LYBRA	07/99 > 10/05	156920	46797755 46760973 60810096
MUSA	04/04 > 09/12	156920	46797755 46760973 60810096
PHEDRA (179)	08/02 > 12/10	156116	9641553980
THEMA II (LX)	09/11 > 10/14	156901	K05152076AC
THESIS	02 > 09	156914	46443793 46760972
Y (840)	11/95 > 09/03	156920	46797755 46760973 60810096
YPSILON (843)	10/03 > 12/11	156920	46797755 46760973 60810096
ZETA	08/94 > 10/03	156910	643460 9612358180

N.B.: I CODICI O.E. ED IL LORO TESTO SONO RIPORTATI SOLO A TITOLO INDICATIVO
THE O.E. CODES AND THEIR TEXT ARE REPORTED ONLY FOR INDICATIVE PURPOSE

LAND ROVER

APPLICAZIONE (APPLICATION)	ANNO (YEAR)	CODICE (CODE)	O.E. (OR. NUMBER)
DISCOVERY IV	11/09 > 12/18	156927	LR013950
DISCOVERY IV (L319)	11/09 > 12/18	156L01	LR013951
DISCOVERY SPORT (L550)	11/14 >	156927	LR013950
EVOQUE (L538)	03/11 >	156927	LR013950
FREELANDER I	02/98 > 06/06	156200	DMC100550
FREELANDER II	10/06 > 10/14	156102	LR002306
RANGE ROVER III (L322)	03/02 > 08/12	156202	DMC500040
RANGE ROVER SPORT I (L320)	06/11 > 03/13	156L01	LR013951
RANGE ROVER SPORT I (L320)	06/11 > 03/13	156927	LR013950
RANGE ROVER SPORT I (L320)	04/13 >	156202	DMC500040
RANGE ROVER SPORT II (L494)	04/13 >	156L01	LR013951
RANGE ROVER SPORT II (L494)	04/13 >	156202	DMC500040
RANGE ROVER SPORT II (L494)	04/13 >	156927	LR013950

N.B.: I CODICI O.E. ED IL LORO TESTO SONO RIPORTATI SOLO A TITOLO INDICATIVO
THE O.E. CODES AND THEIR TEXT ARE REPORTED ONLY FOR INDICATIVE PURPOSE

LEXUS

APPLICAZIONE (APPLICATION)	ANNO (YEAR)	CODICE (CODE)	O.E. (OR. NUMBER)
GS (S19) - (L1)	04/05 >	156300	8533021010 8533047010 8533060160
IS II (E2)	08/05 > 03/13	156300	8533021010 8533047010 8533060160
LS (F4)	04/06 >	156300	8533021010 8533047010 8533060160
RX (U3) - (L1)	05/063 > 08/15	156300	8533021010 8533047010 8533060160

N.B.: I CODICI O.E. ED IL LORO TESTO SONO RIPORTATI SOLO A TITOLO INDICATIVO
THE O.E. CODES AND THEIR TEXT ARE REPORTED ONLY FOR INDICATIVE PURPOSE

MAZDA

APPLICAZIONE (APPLICATION)	ANNO (YEAR)	CODICE (CODE)	O.E. (OR. NUMBER)
121 III	91 > 98	156303	1E0076672
3 (BK) - (BL)	10/03 > 09/14	156300	BP4K67482 EG2267482 FE0167482
5 (CR19)	02/05 > 05/10	156300	BP4K67482 EG2267482 FE0167482
6 (GG) - (GY)	06/02 > 08/07	156300	BP4K67482 EG2267482 FE0167482
6 (GG) - (GY)	06/02 > 08/07	156302	8603101970
CX-7 (ER)	10/07 > 03/13	156300	BP4K67482 EG2267482 FE0167482
RX-8	10/03 > 06/12	156300	BP4K67482 EG2267482 FE0167482

N.B.: I CODICI O.E. ED IL LORO TESTO SONO RIPORTATI SOLO A TITOLO INDICATIVO
THE O.E. CODES AND THEIR TEXT ARE REPORTED ONLY FOR INDICATIVE PURPOSE

MERCEDES

APPLICAZIONE (APPLICATION)	ANNO (YEAR)	CODICE (CODE)	O.E. (OR. NUMBER)
CLASSE A (W168)	07/97 > 08/04	156W02	2108690821
CLASSE A (W168)	07/97 > 08/04	156800	2048660221
CLASSE A (W169)	08/04 > 07/12	156W02	2108690821
CLASSE A (W169)	08/04 > 07/12	156800	2048660221
CLASSE B (W245)	03/05 > 11/11	156W02	2108690821
CLASSE C (W202) - (W203) - (W204)	03/93 > 14	156W02	2108690821
CLASSE C (W205)	09/14 >	156931	2058660100
CLASSE E (W210) - (E211) - (E212)	06/95 > 16	156W02	2108690821
CLASSE E (W213)	01/16 >	156931	2058660100
CLASSE G (W463)	07/11 >	156800	2048660221
CLASSE V	10/96 > 07/03	156914	A0008603326 A0008602026 A6388600126
CLS (C257)	12/17 >	156931	2058660100
GLC (C253)	06/16 >	156931	2058660100
SPRINTER (B901) - (B902) - (B903) - (B904)	02/95 > 05/06	156914	A0008603326 A0008602026 A6388600126
SPRINTER 3,5 (B907) - (B910)	02/18 >	156800	2048660221
VANEO (414)	02/02 > 07/05	156800	2048660221

N.B.: I CODICI O.E. ED IL LORO TESTO SONO RIPORTATI SOLO A TITOLO INDICATIVO
 THE O.E. CODES AND THEIR TEXT ARE REPORTED ONLY FOR INDICATIVE PURPOSE

MERCEDES

APPLICAZIONE (APPLICATION)	ANNO (YEAR)	CODICE (CODE)	O.E. (OR. NUMBER)
VIANO (W639)	09/03 >	156W02	2108690821
VITO (W638)	96 > 07/03	156914	A0008603326 A0008602026 A6388600126
VITO (W639)	09/03 >	156W02	2108690821

N.B.: I CODICI O.E. ED IL LORO TESTO SONO RIPORTATI SOLO A TITOLO INDICATIVO
THE O.E. CODES AND THEIR TEXT ARE REPORTED ONLY FOR INDICATIVE PURPOSE

MINI

APPLICAZIONE (APPLICATION)	ANNO (YEAR)	CODICE (CODE)	O.E. (OR. NUMBER)
ONE (R50) - (R52) - (R53)	00 > 09/07	156900	67128377429 67126963854
ONE - COOPER - COUPE' (R55) - (R56) - (R57) - (R58)	10/07 > 06/15	156800	67126938620 67128377987
ONE - COOPER (F55) - (F56)	14 >	156800	67126938620 67128377987
CLUBMAN (F54)	10/07 > 06/15	156800	67126938620 67128377987
COUNTRYMAN (R60)	03/10 > 16	156926	67637217792
PACEMAN (R61)	04/12 > 09/16	156926	67637217792

N.B.: I CODICI O.E. ED IL LORO TESTO SONO RIPORTATI SOLO A TITOLO INDICATIVO
THE O.E. CODES AND THEIR TEXT ARE REPORTED ONLY FOR INDICATIVE PURPOSE

MITSUBISHI

APPLICAZIONE (APPLICATION)	ANNO (YEAR)	CODICE (CODE)	O.E. (OR. NUMBER)
ASX	06/10 >	156502	8264A228
COLT VI	06/04 >	156800	8260A021
L200 (K5) - (K6) - (K7)	06/96 > 12/07	156500	MB848901
L200 (KJ) - (KK) - (KL)	11/14 >	156502	8264A228
PAJERO SPORT I (K7) - (K9)	11/98 >	156500	MB848901
PAJERO SPORT I (K7) - (K9)	06/00 >	156501	MR502984 8260A464

N.B.: I CODICI O.E. ED IL LORO TESTO SONO RIPORTATI SOLO A TITOLO INDICATIVO
THE O.E. CODES AND THEIR TEXT ARE REPORTED ONLY FOR INDICATIVE PURPOSE

NISSAN

APPLICAZIONE (APPLICATION)	ANNO (YEAR)	CODICE (CODE)	O.E. (OR. NUMBER)
200 SX	93 > 99	156106	2892001J00 2892050Y00
350 Z	09/02 > 12/08	156106	2892001J00 2892050Y00
370 Z (Z34)	06/09 >	156104	28920AR000 28920BC20A
370 Z (Z34)	06/09 >	156110	28920BJ00A 28920CA000
ALMERA I	09/95 > 03/00	156106	2892001J00 2892050Y00
ALMERA II (N16)	03/00 > 11/06	156115	289205F010
ALMERA II (N16)	03/00 > 11/06	156916	28920BU000
ALMERA II (N16)	03/00 > 11/06	156919	2749000QAA
GT-R (R35)	12/07 > 10	156104	28920AR000 28920BC20A
MAXIMA	95 > 08/00	156106	2892001J00 2892050Y00
MICRA II (K11)	08/92 > 02/03	156114	289200F003 289200F000 289209C000
MICRA II (K11)	08/92 > 02/03	156115	289205F010
MICRA II (K11)	08/92 > 02/03	156916	28920BU000
MICRA II (K11)	08/92 > 02/03	156919	2749000QAA
MICRA III (K12)	01/03 > 06/10	156101	28920BC10A 28920AU400
MICRA III (K12)	01/03 > 06/10	156102	28920BC20A 28920AU300

N.B.: I CODICI O.E. ED IL LORO TESTO SONO RIPORTATI SOLO A TITOLO INDICATIVO
 THE O.E. CODES AND THEIR TEXT ARE REPORTED ONLY FOR INDICATIVE PURPOSE

NISSAN

APPLICAZIONE (APPLICATION)	ANNO (YEAR)	CODICE (CODE)	O.E. (OR. NUMBER)
MICRA III (K12)	01/03 > 06/10	156103	28920AU310 28920BC10A
MICRA IV (K13)	07/10 > 16	156116	28920BU010
NAVARA (D22)	11/01 >	156105	28920EB300
NAVARA (D22)	11/01 >	156116	28920BU010
NOTE (E11)	03/06 > 08/13	156101	28920BC10A 28920AU400
NP300 NAVARA (D40)	07/05 >	156105	28920EB300
NP300 NAVARA (D40)	07/05 >	156116	28920BU010
NP300 NAVARA (D40)	07/05 >	156W02	28920JD00A
NP300 PICK UP (D22)	04/08 >	156104	28920AR000 28920BC20A
PATHFINDER III (R51)	08/10 >	156116	28920BU010
PATHFINDER III (R51)	08/10 >	156W02	28920JD00A
PATROL GR (Y61)	05/00 >	156104	28920AR000 28920BC20A
PATROL GR (Y61)	05/00 >	156109	289201E400 28920VE000 28920V5002
PICK UP (D22)	03/02 > 12/10	156104	28920AR000 28920BC20A
PICK UP (D22)	05/98 > 04/05	156109	289201E400 28920VE000 28920V5002
PRIMASTAR	03/01 >	156912	2749000QAD

N.B.: I CODICI O.E. ED IL LORO TESTO SONO RIPORTATI SOLO A TITOLO INDICATIVO
THE O.E. CODES AND THEIR TEXT ARE REPORTED ONLY FOR INDICATIVE PURPOSE

NISSAN

APPLICAZIONE (APPLICATION)	ANNO (YEAR)	CODICE (CODE)	O.E. (OR. NUMBER)
PRIMERA (P12)	03/02 > 10/08	156101	28920BC10A 28920AU400
PRIMERA (P12)	03/02 > 10/08	156102	28920BC20A 28920AU300
QASHQAI I (J10) - (NJ10) - (JJ10E)	02/07 > 14	156116	28920BU010
QASHQAI I (J10) - (NJ10) - (JJ10E)	02/07 > 14	156W02	28920JD00A
QASHQAI I (J10) - (NJ10) - (JJ10E)	02/07 > 14	156912	2749000QAD
QASHQAI II (J11)	02/14 >	156105	28920EB300
QASHQAI II (J11)	02/14 >	156116	28920BU010
QASHQAI II (J11)	02/14 >	156W02	28920JD00A
SUNNY III	10/90 > 05/95	156106	2892001J00 2892050Y00
TERRANO II (R20)	93 > 02	156114	289200F003 289200F000 289209C000
X-TRAIL I - II (T30) - (T31)	06/01 > 13	156106	2892001J00 2892050Y00
X-TRAIL III (T32)	04/14 >	156929	28920JA00A

N.B.: I CODICI O.E. ED IL LORO TESTO SONO RIPORTATI SOLO A TITOLO INDICATIVO
 THE O.E. CODES AND THEIR TEXT ARE REPORTED ONLY FOR INDICATIVE PURPOSE

OPEL

APPLICAZIONE (APPLICATION)	ANNO (YEAR)	CODICE (CODE)	O.E. (OR. NUMBER)
ADAM	01/13 >	156101	13593730 13250357
AGILA A	09/00 > 12/07	156924	90508706 90585762
ASTRA F	02/91 > 02/98	156914	1450156 90492356
ASTRA G	03/98 > 04/04	156924	90508706 90585762
ASTRA H	03/04 > 10/09	156924	90508706 90585762
ASTRA J	12/09 > 14	156101	13593730 13250357
ASTRA J GTC	10/11 > 10/20	156W02	13250356
CORSA B	09/93 > 09/00	156914	1450156 90492356
CORSA C	09/00 > 09/06	156915	6434C9 1450021
CORSA C	09/00 > 09/06	156924	90508706 90585762
CORSA D	07/06 > 08/14	156924	90508706 90585762
CORSA E	09/14 > 19	156101	13593730 13250357
INSIGNIA A	07/08 > 16	156101	13593730 13250357
INSIGNIA A	07/08 > 16	156932	1452043 13250289
KARL	01/15 > 03/18	156W02	13250356
MERIVA A	05/03 > 05/10	156924	90508706 90585762

N.B.: I CODICI O.E. ED IL LORO TESTO SONO RIPORTATI SOLO A TITOLO INDICATIVO
THE O.E. CODES AND THEIR TEXT ARE REPORTED ONLY FOR INDICATIVE PURPOSE

OPEL

APPLICAZIONE (APPLICATION)	ANNO (YEAR)	CODICE (CODE)	O.E. (OR. NUMBER)
MERIVA B	06/10 >	156101	13593730 13250357
MOKKA - MOKKA X	06/12 > 20	156932	1452043 13250289
VECTRA A	09/88 > 11/95	156914	1450156 90492356
VECTRA B	07/96 > 07/02	156915	6434C9 1450021
VECTRA B	07/96 > 07/02	156924	90508706 90585762
VECTRA C	04/02 > 02/09	156915	6434C9 1450021
VECTRA C	04/02 > 02/09	156924	90508706 90585762
VIVARO A	08/01 > 07/06	156116	4408575 93160293
VIVARO A	08/01 > 07/06	156912	4401904 4409867 4410723
ZAFIRA A	02/99 > 06/05	156924	90508706 90585762
ZAFIRA B	07/05 > 09/11	156924	90508706 90585762
ZAFIRA C	10/11 >	156101	13593730 13250357

N.B.: I CODICI O.E. ED IL LORO TESTO SONO RIPORTATI SOLO A TITOLO INDICATIVO
THE O.E. CODES AND THEIR TEXT ARE REPORTED ONLY FOR INDICATIVE PURPOSE

PEUGEOT

APPLICAZIONE (APPLICATION)	ANNO (YEAR)	CODICE (CODE)	O.E. (OR. NUMBER)
106 II	08/91 > 04/96	156116	643475 643492 643498
106 II	08/91 > 04/96	156910	643460 9612358180
106 II	08/91 > 04/96	156911	643458 9601120180
107	06/05 > 14	156912	643471 643476 643497
206	08/98 > 12	156910	643460 9612358180
206	08/98 > 12	156911	643458 9601120180
207	05/06 > 15	156116	643475 643492 643498
207	05/06 > 15	156912	643471 643476 643497
208 I	03/12 > 19	156116	643475 643492 643498
306	05/93 > 12/02	156910	643460 9612358180
306	05/93 > 12/02	156911	643458 9601120180
307	03/01 > 03/09	156116	643475 643492 643498
307	03/01 > 03/09	156912	643471 643476 643497
308 I	09/07 > 13	156116	643475 643492 643498
308 I	09/07 > 13	156912	643471 643476 643497
406	10/95 > 10/04	156910	643460 9612358180

N.B.: I CODICI O.E. ED IL LORO TESTO SONO RIPORTATI SOLO A TITOLO INDICATIVO
THE O.E. CODES AND THEIR TEXT ARE REPORTED ONLY FOR INDICATIVE PURPOSE

PEUGEOT

APPLICAZIONE (APPLICATION)	ANNO (YEAR)	CODICE (CODE)	O.E. (OR. NUMBER)
406	10/95 > 10/04	156911	643458 9601120180
407	05/04 > 08/11	156116	643475 643492 643498
605	89 > 99	156911	643458 9601120180
607	00 > 10	156912	643471 643476 643497
806	06/94 > 08/02	156910	643460 9612358180
807	08/02 > 14	156116	643475 643492 643498
1007	04/05 >	156116	643475 643492 643498
2008 I	03/13 > 19	156116	643475 643492 643498
3008 I	06/09 > 04/16	156116	643475 643492 643498
5008 I	09 > 16	156116	643475 643492 643498
BIPPER	02/08 >	156915	6434C1 6434C9 90585761
BOXER I (230) - (244)	94 > 06/06	156913	643467
BOXER I (230) - (244)	94 > 06/06	156914	643474 643484
BOXER (250)	07/06 > 11	156915	6434C1 6434C9 90585761
EXPERT	02/96 > 06	156911	643458 9601120180
EXPERT	02/96 > 06	156912	643471 643476 643497

N.B.: I CODICI O.E. ED IL LORO TESTO SONO RIPORTATI SOLO A TITOLO INDICATIVO
THE O.E. CODES AND THEIR TEXT ARE REPORTED ONLY FOR INDICATIVE PURPOSE

RENAULT

APPLICAZIONE (APPLICATION)	ANNO (YEAR)	CODICE (CODE)	O.E. (OR. NUMBER)
CAPTUR I	06/13 > 19	156116	7700430078 8200030639 8200194414
CLIO I	05/90 > 09/98	156918	7700802336 7704002215
CLIO II	03/98 > 05	156916	7700430702 8200213041 8200213042
CLIO II	03/98 > 05	156917	7700821782 7701048307
CLIO II	03/98 > 05	156919	7700431079
CLIO III	06/05 > 09/12	156116	7700430078 8200030639 8200194414
CLIO IV	10/12 > 19	156116	7700430078 8200030639 8200194414
ESPACE I - II	84 > 96	156918	7700802336 7704002215
ESPACE III	96 > 02	156916	7700430702 8200213041 8200213042
ESPACE III	96 > 02	156917	7700821782 7701048307
ESPACE III	96 > 02	156919	7700431079
ESPACE IV	11/02 > 15	156116	7700430078 8200030639 8200194414
ESPACE IV	11/02 > 15	156912	8200246091 8200031805
ESPACE V	15 >	156116	7700430078 8200030639 8200194414
KANGOO I	06/97 > 09/07	156916	7700430702 8200213041 8200213042
KANGOO I	06/97 > 09/07	156917	7700821782 7701048307

N.B.: I CODICI O.E. ED IL LORO TESTO SONO RIPORTATI SOLO A TITOLO INDICATIVO
THE O.E. CODES AND THEIR TEXT ARE REPORTED ONLY FOR INDICATIVE PURPOSE

RENAULT

APPLICAZIONE (APPLICATION)	ANNO (YEAR)	CODICE (CODE)	O.E. (OR. NUMBER)
KANGOO I	06/97 > 09/07	156918	7700802336 7704002215
KANGOO I	06/97 > 09/07	156919	7700431079
KANGOO II	02/08 >	156116	7700430078 8200030639 8200194414
LAGUNA I	04/94 > 02/01	156116	7700430078 8200030639 8200194414
LAGUNA I	04/94 > 02/01	156916	7700430702 8200213041 8200213042
LAGUNA I	04/94 > 02/01	156917	7700821782 7701048307
LAGUNA I	04/94 > 02/01	156919	7700431079
LAGUNA II	03/01 > 09/07	156116	7700430078 8200030639 8200194414
LAGUNA III	10/07 >	156116	7700430078 8200030639 8200194414
MASTER II	11/97 > 01/10	156918	7700802336 7704002215
MEGANE I	01/95 > 08/03	156916	7700430702 8200213041 8200213042
MEGANE I	01/95 > 08/03	156917	7700821782 7701048307
MEGANE I	01/95 > 08/03	156919	7700431079
MEGANE II	11/02 > 01/11	156116	7700430078 8200030639 8200194414
MEGANE II	11/02 > 01/11	156912	8200246091 8200031805
MEGANE III	11/08 > 16	156116	7700430078 8200030639 8200194414

N.B.: I CODICI O.E. ED IL LORO TESTO SONO RIPORTATI SOLO A TITOLO INDICATIVO
THE O.E. CODES AND THEIR TEXT ARE REPORTED ONLY FOR INDICATIVE PURPOSE

RENAULT

APPLICAZIONE (APPLICATION)	ANNO (YEAR)	CODICE (CODE)	O.E. (OR. NUMBER)
MEGANE III	11/08 > 16	156912	8200246091 8200031805
SAFRANE I - II	92 > 00	156918	7700802336 7704002215
SCENIC I	01/95 > 08/03	156916	7700430702 8200213041 8200213042
SCENIC I	01/95 > 08/03	156917	7700821782 7701048307
SCENIC I	01/95 > 08/03	156919	7700431079
SCENIC II	06/03 > 11/09	156116	7700430078 8200030639 8200194414
SCENIC III	05/09 > 16	156116	7700430078 8200030639 8200194414
TRAFIC I	04/01 > 08/06	156918	7700802336 7704002215
TRAFIC II	08/06 > 04/14	156116	7700430078 8200030639 8200194414
TRAFIC II	08/06 > 04/14	156912	8200246091 8200031805
TWINGO I	02/93 > 12/06	156917	7700821782 7701048307
TWINGO I	02/93 > 12/06	156919	7700431079
TWINGO I	02/93 > 12/06	156916	7700430702 8200213041 8200213042
TWINGO II	03/07 > 14	156116	7700430078 8200030639 8200194414
TWINGO II	03/07 > 14	156916	7700430702 8200213041 8200213042
ZOE	13 >	156116	7700430078 8200030639 8200194414

N.B.: I CODICI O.E. ED IL LORO TESTO SONO RIPORTATI SOLO A TITOLO INDICATIVO
THE O.E. CODES AND THEIR TEXT ARE REPORTED ONLY FOR INDICATIVE PURPOSE

SAAB

APPLICAZIONE (APPLICATION)	ANNO (YEAR)	CODICE (CODE)	O.E. (OR. NUMBER)
9-5 (YS3D)	02/98 > 05	156924	90508706 90585762
9-5 (YS3D)	02/98 > 05	156915	90585761
9-5 (YS3E)	01/06 > 12/09	156924	90508706 90585762
9-5 (YS3G)	05/10 > 12	156915	90585761
900	11/80 > 91	156914	30525922
9000	08/89 > 98	156914	30525922
9000	08/89 > 98	156922	4320123

N.B.: I CODICI O.E. ED IL LORO TESTO SONO RIPORTATI SOLO A TITOLO INDICATIVO
THE O.E. CODES AND THEIR TEXT ARE REPORTED ONLY FOR INDICATIVE PURPOSE

SEAT

APPLICAZIONE (APPLICATION)	ANNO (YEAR)	CODICE (CODE)	O.E. (OR. NUMBER)
ALHAMBRA (7V8 - 7V9)	04/96 > 03/10	156800	1K6955651 1T0955651A
ALHAMBRA (7V8 - 7V9)	04/96 > 03/10	156921	1H0955681 3B7955681
ALHAMBRA (710 - 711)	06/10 > 04/15	156800	1K6955651 1T0955651A
ALHAMBRA (710 - 711)	06/10 > 04/15	156921	1H0955681 3B7955681
ALTEA (5P1)	03/04 > 09/15	156W02	1J5955651 1T0955651
ALTEA (5P1)	03/04 > 09/15	156800	1K6955651 1T0955651A
ALTEA (5P1)	03/04 > 09/15	156921	1H0955681 3B7955681
ARONA (KJ7) - (KJP)	10/17 >	156800	1K6955651 1T0955651A
AROSA (6H1)	02/97 > 06/04	156800	1K6955651 1T0955651A
ATECA (KH7) - (KHP)	04/16 >	156800	1K6955651 1T0955651A
CORDOBA (6K1) - (6K2)	02/93 > 06	156W02	1J5955651 1T0955651
CORDOBA (6K1) - (6K2)	02/93 > 06	156915	1H5955651
CORDOBA (6K1) - (6K2)	02/93 > 06	156800	1K6955651 1T0955651A
CORDOBA (6K1) - (6K2)	02/93 > 06	156921	1H0955681 3B7955681
CORDOBA (6L2)	06 > 11/09	156W02	1J5955651 1T0955651
CORDOBA (6L2)	06 > 11/09	156921	1H0955681 3B7955681

N.B.: I CODICI O.E. ED IL LORO TESTO SONO RIPORTATI SOLO A TITOLO INDICATIVO
 THE O.E. CODES AND THEIR TEXT ARE REPORTED ONLY FOR INDICATIVE PURPOSE

SEAT

APPLICAZIONE (APPLICATION)	ANNO (YEAR)	CODICE (CODE)	O.E. (OR. NUMBER)
EXEO	03/09 > 13	156W02	1J5955651 1T0955651
EXEO	03/09 > 13	156921	1H0955681 3B7955681
IBIZA II (6K1)	03/93 > 02/02	156800	1K6955651 1T0955651A
IBIZA II (6K1)	03/93 > 02/02	156914	171955651 431955651
IBIZA II (6K1)	03/93 > 02/02	156921	1H0955681 3B7955681
IBIZA III (6L1)	03/02 > 08	156800	1K6955651 1T0955651A
IBIZA III (6L1)	03/02 > 08	156921	1H0955681 3B7955681
IBIZA IV (6J5) - (6P5)	03/08 > 05/15	156800	1K6955651 1T0955651A
IBIZA IV (6J5) - (6P5)	03/08 > 05/15	156921	1H0955681 3B7955681
INCA (6K9)	11/95 > 06/03	156800	1K6955651 1T0955651A
INCA (6K9)	11/95 > 06/03	156921	1H0955681 3B7955681
INCA (6K9)	11/95 > 06/03	156W02	1J5955651 1T0955651
LEON (1M1)	11/99 > 07/05	156W02	1J5955651 1T0955651
LEON (1M1)	11/99 > 07/05	156800	1K6955651 1T0955651A
LEON (1M1)	11/99 > 07/05	156921	1H0955681 3B7955681
LEON (1P1)	08/05 > 12	156800	1K6955651 1T0955651A

N.B.: I CODICI O.E. ED IL LORO TESTO SONO RIPORTATI SOLO A TITOLO INDICATIVO
THE O.E. CODES AND THEIR TEXT ARE REPORTED ONLY FOR INDICATIVE PURPOSE

SEAT

APPLICAZIONE (APPLICATION)	ANNO (YEAR)	CODICE (CODE)	O.E. (OR. NUMBER)
LEON (1P1)	08/05 > 12	156921	1H0955681 3B7955681
LEON (5F1)	09/12 > 19	156800	1K6955651 1T0955651A
LEON (5F1)	09/12 > 19	156921	1H0955681 3B7955681
MII (KF1) - (KE1)	10/11 >	156800	1K6955651 1T0955651A
TOLEDO I (1L2)	91 > 12/99	156914	171955651 431955651
TOLEDO I (1L2)	91 > 12/99	156921	1H0955681 3B7955681
TOLEDO II (1M2)	03/99 > 05/06	156W02	1J5955651 1T0955651
TOLEDO II (1M2)	03/99 > 05/06	156921	1H0955681 3B7955681
TOLEDO III (5P2)	07/04 > 05/09	156921	1H0955681 3B7955681
TOLEDO III (5P2)	07/04 > 05/09	156800	1K6955651 1T0955651A
TOLEDO IV (KG3)	01/13 >	156W02	1J5955651 1T0955651
TOLEDO IV (KG3)	01/13 >	156800	1K6955651 1T0955651A

N.B.: I CODICI O.E. ED IL LORO TESTO SONO RIPORTATI SOLO A TITOLO INDICATIVO
THE O.E. CODES AND THEIR TEXT ARE REPORTED ONLY FOR INDICATIVE PURPOSE

SKODA

APPLICAZIONE (APPLICATION)	ANNO (YEAR)	CODICE (CODE)	O.E. (OR. NUMBER)
CITIGO (NF1)	10/11 >	156800	1K6955651 1T0955651A
FABIA I (6Y2)	08/99 > 11/06	156921	1H0955681 3B7955681
FABIA II (542)	12/06 > 12/14	156W02	1J5955651 1T0955651
FABIA II (542)	12/06 > 12/14	156800	1K6955651 1T0955651A
FABIA II (542)	12/06 > 12/14	156921	1H0955681 3B7955681
KAROQ (NU7) - (ND7)	07/17 >	156800	1K6955651 1T0955651A
KODIAQ (NS6) - (NS7) - (NV7)	03/17 >	156800	1K6955651 1T0955651A
OCTAVIA I (1U2) - 1U5)	07/96 > 05/04	156W02	1J5955651 1T0955651
OCTAVIA I (1U2) - (1U5)	07/96 > 05/04	156921	1H0955681 3B7955681
OCTAVIA II (1Z3) - (1Z5)	06/04 > 04/13	156W02	1J5955651 1T0955651
OCTAVIA II (1Z3) - (1Z5)	06/04 > 04/13	156800	1K6955651 1T0955651A
OCTAVIA II (1Z3) - (1Z5)	06/04 > 04/13	156921	1H0955681 3B7955681
OCTAVIA III	05/13 > 19	156800	1K6955651 1T0955651A
ROOMSTER (5J7)	09/06 > 05/15	156W02	1J5955651 1T0955651
ROOMSTER (5J7)	09/06 > 05/15	156800	1K6955651 1T0955651A
ROOMSTER (5J7)	09/06 > 05/15	156921	1H0955681 3B7955681

N.B.: I CODICI O.E. ED IL LORO TESTO SONO RIPORTATI SOLO A TITOLO INDICATIVO
 THE O.E. CODES AND THEIR TEXT ARE REPORTED ONLY FOR INDICATIVE PURPOSE

SKODA

APPLICAZIONE (APPLICATION)	ANNO (YEAR)	CODICE (CODE)	O.E. (OR. NUMBER)
SUPERB I (3U4)	12/01 > 08	156W02	1J5955651 1T0955651
SUPERB I (3U4)	12/01 > 08	156921	1H0955681 3B7955681
SUPERB II (3T4)	03/08 > 05/15	156W02	1J5955651 1T0955651
SUPERB II (3T4)	03/08 > 05/15	156921	1H0955681 3B7955681
YETI (5L)	05/09 >	156800	1K6955651 1T0955651A
YETI (5L)	05/09 >	156921	1H0955681 3B7955681

N.B.: I CODICI O.E. ED IL LORO TESTO SONO RIPORTATI SOLO A TITOLO INDICATIVO
THE O.E. CODES AND THEIR TEXT ARE REPORTED ONLY FOR INDICATIVE PURPOSE

SMART

APPLICAZIONE (APPLICATION)	ANNO (YEAR)	CODICE (CODE)	O.E. (OR. NUMBER)
CITY - COUPE' (450)	04/98 > 07	156800	A4548600126
FORFOUR (454)	01/04 > 06	156800	A4548600126
FORTWO (450) - FORTWO (451)	04/98 > 07	156800	A4548600126
FORTWO (451)	01/07 > 14	156800	A4548600126

N.B.: I CODICI O.E. ED IL LORO TESTO SONO RIPORTATI SOLO A TITOLO INDICATIVO
THE O.E. CODES AND THEIR TEXT ARE REPORTED ONLY FOR INDICATIVE PURPOSE

SSANGYONG

APPLICAZIONE (APPLICATION)	ANNO (YEAR)	CODICE (CODE)	O.E. (OR. NUMBER)
KORANDO (KJ)	12/96 > 06	156302	8632005000 8632008000
MUSSO (FJ)	03/96 > 04/99	156302	8632005000 8632008000
REXTON (GAB)	04/02 >	156302	8632005000 8632008000

N.B.: I CODICI O.E. ED IL LORO TESTO SONO RIPORTATI SOLO A TITOLO INDICATIVO
THE O.E. CODES AND THEIR TEXT ARE REPORTED ONLY FOR INDICATIVE PURPOSE

SUBARU

APPLICAZIONE (APPLICATION)	ANNO (YEAR)	CODICE (CODE)	O.E. (OR. NUMBER)
IMPENZA (GR) - (GH) - (G3)	01/08 > 03/13	156700	86611AG000 86611AG010
XV (GP)	03/12 >	156700	86611AG000 86611AG010

N.B.: I CODICI O.E. ED IL LORO TESTO SONO RIPORTATI SOLO A TITOLO INDICATIVO
THE O.E. CODES AND THEIR TEXT ARE REPORTED ONLY FOR INDICATIVE PURPOSE

SUZUKI

APPLICAZIONE (APPLICATION)	ANNO (YEAR)	CODICE (CODE)	O.E. (OR. NUMBER)
JIMNY	98 >	156500	3841066113000
SWIFT IV (FZ) - (NZ)	10/10 >	156W02	3841068L00

N.B.: I CODICI O.E. ED IL LORO TESTO SONO RIPIRATI SOLO A TITOLO INDICATIVO
THE O.E. CODES AND THEIR TEXT ARE REPORTED ONLY FOR INDICATIVE PURPOSE

TOYOTA

APPLICAZIONE (APPLICATION)	ANNO (YEAR)	CODICE (CODE)	O.E. (OR. NUMBER)
4 RUNNER II	08/89 > 11/95	156206	8531022080 8531010130 8531012060
AYGO	06/05 > 14	156912	853300H020
AVENSIS (T22) - (T25)	09/97 > 11/08	156200	8534005010 8534005011
AVENSIS VERSO (M2)	08/01 > 11/09	156302	8533060140 8531016050
CAMRY (V2)	08/96 > 11/01	156204	8533033020 8533052010
CELICA (T23)	08/99 > 09/05	156205	8533044010 8533033010
COROLLA (E9)	0787 > 10/95	156206	8531022080 8531010130 8531012060
COROLLA (E11)	05/97 > 01/02	156200	8534005010 8534005011
COROLLA (E11)	05/97 > 01/02	156204	8533033020 8533052010
COROLLA S.W. (E11)	02/00 > 10/01	156205	8533044010 8533033010
COROLLA (E12)	07/04 > 02/07	156200	8534005010 8534005011
HIACE IV	08/06 > 12/12	156205	8533044010 8533033010
HIACE IV	08/89 > 12/04	156206	8531022080 8531010130 8531012060
HILUX IV	08/83 > 94	156302	8533060140 8531016050
HILUX V - VI	04/94 > 07/05	156302	8533060140 8531016050
LAND CRUISER 80 - 100	01/90 >	156302	8533060140 8531016050

N.B.: I CODICI O.E. ED IL LORO TESTO SONO RIPORTATI SOLO A TITOLO INDICATIVO
THE O.E. CODES AND THEIR TEXT ARE REPORTED ONLY FOR INDICATIVE PURPOSE

TOYOTA

APPLICAZIONE (APPLICATION)	ANNO (YEAR)	CODICE (CODE)	O.E. (OR. NUMBER)
LAND CRUISER 90	04/96 > 12/02	156206	8531022080 8531010130 8531012060
LAND CRUISER PRADO (J2)	09/02 > 12/10	156300	8533021010 8533047010 8533060150
MR2 II	12/89 > 09/99	156204	8533033020 8533052010
MR2 II	12/89 > 09/99	156302	8533060140 8531016050
MR2 III	10/99 > 06/07	156204	8533033020 8533052010
PASEO COUPE'	08/95 > 06/99	156204	8533033020 8533052010
PICNIC	08/96 > 12/01	156205	8533044010 8533033010
PREVIA I	05/90 > 08/00	156302	8533060140 8531016050
PREVIA II (R3)	03/01 > 01/06	156300	8533021010 8533047010 8533060150
PRIUS (W2)	09/03 > 12/09	156300	8533021010 8533047010 8533060150
RAV 4 II (A2)	05/00 > 11/05	156300	8533021010 8533047010 8533060150
RAV 4 II (A2)	05/00 > 11/05	156302	8533060140 8531016050
SUPRA	05/93 > 07/02	156205	8533044010 8533033010
TERCEL (A2)	10/82 > 01/88	156206	8531022080 8531010130 8531012060
VERSO (R2)	04/09 > 08/18	156209	853300F021 853300F020
VERSO S (P12)	11/10 > 10/16	156300	8533021010 8533047010 8533060150

N.B.: I CODICI O.E. ED IL LORO TESTO SONO RIPORTATI SOLO A TITOLO INDICATIVO
THE O.E. CODES AND THEIR TEXT ARE REPORTED ONLY FOR INDICATIVE PURPOSE

TOYOTA

APPLICAZIONE (APPLICATION)	ANNO (YEAR)	CODICE (CODE)	O.E. (OR. NUMBER)
YARIS (P1)	01/99 > 05	156200	8534005010 8534005011
YARIS (P1)	01/99 > 05	156205	8533044010 8533033010
YARIS (P9)	08/05 > 12/11	156202	853300D050 853300D060
YARIS (P9)	08/05 > 12/11	156300	8533021010 8533047010 8533060150
YARIS (P13)	12/10 >	156209	853300F021 853300F020
YARIS VERSO (P2)	08/99 > 10/02	156204	8533033020 8533052010

N.B.: I CODICI O.E. ED IL LORO TESTO SONO RIPORTATI SOLO A TITOLO INDICATIVO
THE O.E. CODES AND THEIR TEXT ARE REPORTED ONLY FOR INDICATIVE PURPOSE

VOLKSWAGEN

APPLICAZIONE (APPLICATION)	ANNO (YEAR)	CODICE (CODE)	O.E. (OR. NUMBER)
AMAROK	10 > 22	156W02	1J5955651 1T0955651
ARTEON	03/17 >	156W02	1J5955651 1T0955651
BEETLE (5C1) - (5C2)	04/11 >	156W02	1J5955651 1T0955651
BORA	08/98 > 05/05	156W02	1J5955651 1T0955651
BORA	08/98 > 05/05	156921	1H0955681 3B7955681
BORA	08/98 > 05/05	156800	1K6955651 1T0955651A
CADDY II - III	11/95 > 15	156W02	1J5955651 1T0955651
CADDY II - III	11/95 > 15	156800	1K6955651 1T0955651A
CADDY II - III	11/95 > 15	156921	1H0955681 3B7955681
CC	11/11 >	156W02	1J5955651 1T0955651
EOS	03/06 > 08/15	156800	1K6955651 1T0955651A
EOS	03/06 > 08/15	156921	1H0955681 3B7955681
EOS	03/06 > 08/15	156W02	1J5955651 1T0955651
GOLF II	08/83 > 10/91	156914	171955651 431955651
GOLF III	08/91 > 09/97	156921	1H0955681 3B7955681
GOLF IV	08/97 > 06/05	156800	1K6955651 1T0955651A

N.B.: I CODICI O.E. ED IL LORO TESTO SONO RIPORTATI SOLO A TITOLO INDICATIVO
THE O.E. CODES AND THEIR TEXT ARE REPORTED ONLY FOR INDICATIVE PURPOSE

VOLKSWAGEN

APPLICAZIONE (APPLICATION)	ANNO (YEAR)	CODICE (CODE)	O.E. (OR. NUMBER)
GOLF IV	08/97 > 06/05	156921	1H0955681 3B7955681
GOLF V	10/03 > 09	156W02	1J5955651 1T0955651
GOLF V	10/03 > 09	156800	1K6955651 1T0955651A
GOLF V	10/03 > 09	156921	1H0955681 3B7955681
GOLF VI	07/09 > 12	156800	1K6955651 1T0955651A
GOLF VI	07/09 > 12	156921	1H0955681 3B7955681
GOLF VII	08/12 > 19	156800	1K6955651 1T0955651A
JETTA II	12/84 > 92	156914	171955651 431955651
JETTA II	12/84 > 92	156921	1H0955681 3B7955681
JETTA III - JETTA IV	08/05 >	156W02	1J5955651 1T0955651
JETTA III - JETTA IV	08/05 >	156921	1H0955681 3B7955681
LT28 - LT35 - LT46	79 > 02	156914	171955651 431955651
LT28 - LT35 - LT46	79 > 02	156921	1H0955681 3B7955681
LUPO	09/98 > 07/05	156800	1K6955651 1T0955651A
LUPO	09/98 > 07/05	156921	1H0955681 3B7955681
MULTIVAN (T5)	04/03 > 08/15	156W02	1J5955651 1T0955651

N.B.: I CODICI O.E. ED IL LORO TESTO SONO RIPORTATI SOLO A TITOLO INDICATIVO
THE O.E. CODES AND THEIR TEXT ARE REPORTED ONLY FOR INDICATIVE PURPOSE

VOLKSWAGEN

APPLICAZIONE (APPLICATION)	ANNO (YEAR)	CODICE (CODE)	O.E. (OR. NUMBER)
MULTIVAN (T5)	04/03 > 08/15	156800	1K6955651 1T0955651A
MULTIVAN (T5)	04/03 > 08/15	156921	1H0955681 3B7955681
NEW BEETLE (1C1) - (9C1)	01/98 > 09/10	156W02	1J5955651 1T0955651
NEW BEETLE (1C1) - (9C1)	01/98 > 09/10	156921	1H0955681 3B7955681
PASSAT (B2)	81 > 88	156914	171955651 431955651
PASSAT (B2)	81 > 88	156921	1H0955681 3B7955681
PASSAT (B3)	88 > 93	156914	171955651 431955651
PASSAT (B3)	88 > 93	156800	1K6955651 1T0955651A
PASSAT (B3)	88 > 93	156915	1H5955651
PASSAT (B3)	88 > 93	156921	1H0955681 3B7955681
PASSAT (B4)	93 > 97	156800	1K6955651 1T0955651A
PASSAT (B4)	93 > 97	156914	171955651 431955651
PASSAT (B4)	93 > 97	156915	1H5955651
PASSAT (B4)	93 > 97	156921	1H0955681 3B7955681
PASSAT (B5) - (B6)	96 > 10	156W02	1J5955651 1T0955651
PASSAT (B5) - (B6)	96 > 10	156800	1K6955651 1T0955651A

N.B.: I CODICI O.E. ED IL LORO TESTO SONO RIPORTATI SOLO A TITOLO INDICATIVO
THE O.E. CODES AND THEIR TEXT ARE REPORTED ONLY FOR INDICATIVE PURPOSE

VOLKSWAGEN

APPLICAZIONE (APPLICATION)	ANNO (YEAR)	CODICE (CODE)	O.E. (OR. NUMBER)
PASSAT (B5) - (B6)	96 > 10	156921	1H0955681 3B7955681
PASSAT (B7)	10 > 14	156W02	1J5955651 1T0955651
PASSAT (B7)	10 > 14	156800	1K6955651 1T0955651A
POLO II	81 > 94	156914	171955651 431955651
POLO III (6N)	94 > 03	156800	1K6955651 1T0955651A
POLO III (6N)	94 > 03	156921	1H0955681 3B7955681
POLO IV (9N)	10/01 > 09	156W02	1J5955651 1T0955651
POLO IV (9N)	10/01 > 09	156800	1K6955651 1T0955651A
POLO IV (9N)	10/01 > 09	156921	1H0955681 3B7955681
POLO V (6R)	06/09 > 17	156W02	1J5955651 1T0955651
POLO V (6R)	06/09 > 17	156800	1K6955651 1T0955651A
POLO VI (AW1)	17 >	156800	1K6955651 1T0955651A
SCIROCCO I - II	74 > 92	156914	171955651 431955651
SCIROCCO III	05/08 > 17	156800	1K6955651 1T0955651A
SCIROCCO III	05/08 > 17	156921	1H0955681 3B7955681
SHARAN (7M)	11/97 > 10	156800	1K6955651 1T0955651A

N.B.: I CODICI O.E. ED IL LORO TESTO SONO RIPORTATI SOLO A TITOLO INDICATIVO
THE O.E. CODES AND THEIR TEXT ARE REPORTED ONLY FOR INDICATIVE PURPOSE

VOLKSWAGEN

APPLICAZIONE (APPLICATION)	ANNO (YEAR)	CODICE (CODE)	O.E. (OR. NUMBER)
SHARAN (7M)	11/97 > 10	156921	1H0955681 3B7955681
SHARAN (7N)	05/10 >	156800	1K6955651 1T0955651A
SHARAN (7N)	05/10 >	156921	1H0955681 3B7955681
TIGUAN (5N)	09/07 > 04/11	156800	1K6955651 1T0955651A
TIGUAN (5N)	09/07 > 04/11	156921	1H0955681 3B7955681
TOUAREG (7L)	10/02 > 04/10	156800	1K6955651 1T0955651A
TOUAREG (7L)	10/02 > 04/10	156921	1H0955681 3B7955681
TOUAREG (7P5) - (7P6)	05/10 >	156800	1K6955651 1T0955651A
TOUAREG (7P5) - (7P6)	05/10 >	156921	1H0955681 3B7955681
TOURAN (1T1) - (1T2) - (1T3)	02/03 > 15	156800	1K6955651 1T0955651A
TOURAN (1T1) - (1T2) - (1T3)	02/03 > 15	156921	1H0955681 3B7955681
TRANSPORTER T4	09/90 > 06/03	156W02	1J5955651 1T0955651
TRANSPORTER T4	09/90 > 06/03	156914	171955651 431955651
TRANSPORTER T4	09/90 > 06/03	156800	1K6955651 1T0955651A
TRANSPORTER T4	09/90 > 06/03	156921	1H0955681 3B7955681
TRANSPORTER T5	04/03 > 12/09	156W02	1J5955651 1T0955651

N.B.: I CODICI O.E. ED IL LORO TESTO SONO RIPORTATI SOLO A TITOLO INDICATIVO
THE O.E. CODES AND THEIR TEXT ARE REPORTED ONLY FOR INDICATIVE PURPOSE

VOLKSWAGEN

APPLICAZIONE (APPLICATION)	ANNO (YEAR)	CODICE (CODE)	O.E. (OR. NUMBER)
TRANSPORTER T5	04/03 > 12/09	156800	1K6955651 1T0955651A
TRANSPORTER T5	04/03 > 12/09	156921	1H0955681 3B7955681
T-ROC (A11)	07/17 >	156800	1K6955651 1T0955651A
UP	12/11 > 03/14	156800	1K6955651 1T0955651A
VENTO	11/91 > 09/98	156915	1H5955651
VENTO	11/91 > 09/98	156921	1H0955681 3B7955681

N.B.: I CODICI O.E. ED IL LORO TESTO SONO RIPORTATI SOLO A TITOLO INDICATIVO
THE O.E. CODES AND THEIR TEXT ARE REPORTED ONLY FOR INDICATIVE PURPOSE

VOLVO

APPLICAZIONE (APPLICATION)	ANNO (YEAR)	CODICE (CODE)	O.E. (OR. NUMBER)
440 - 460	87 > 97	156914	3486475 3477646
C30	10/06 > 12/13	156923	30699952
C30	10/06 > 12/13	156925	30663138
C70	96 > 13	156925	30663138
S40 II	01/04 > 12	156925	30663138
S80 I - II	98 > 16	156925	30663138
V50	04/04 > 05/12	156923	30699952
V50	04/04 > 05/12	156925	30663138
V70 I - II - III	96 > 16	156923	30699952
XC70 I - II	98 > 07	156923	30699952
XC90 I	02 > 14	156923	30699952

N.B.: I CODICI O.E. ED IL LORO TESTO SONO RIPORTATI SOLO A TITOLO INDICATIVO
THE O.E. CODES AND THEIR TEXT ARE REPORTED ONLY FOR INDICATIVE PURPOSE

IMMAGINI - IMAGES

156101



156102



156103



156104



156105

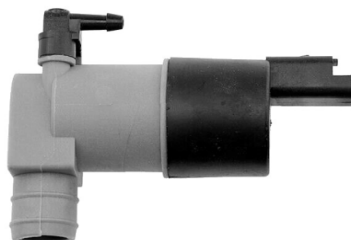

156106



156109



156110



156114



156115



156116



156200



N.B.: I CODICI O.E. ED IL LORO TESTO SONO RIPORTATI SOLO A TITOLO INDICATIVO
THE O.E. CODES AND THEIR TEXT ARE REPORTED ONLY FOR INDICATIVE PURPOSE

IMMAGINI - IMAGES

156202



156204



156205



156206



156209



156300



156302



156303



156400



156500



156501



156502



N.B.: I CODICI O.E. ED IL LORO TESTO SONO RIPORTATI SOLO A TITOLO INDICATIVO
THE O.E. CODES AND THEIR TEXT ARE REPORTED ONLY FOR INDICATIVE PURPOSE

IMMAGINI - IMAGES

156700



156800



156900



156901



156910



156911



156912



156913

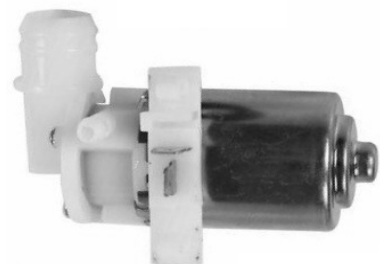

156914



156915



156916



156917



N.B.: I CODICI O.E. ED IL LORO TESTO SONO RIPORTATI SOLO A TITOLO INDICATIVO
THE O.E. CODES AND THEIR TEXT ARE REPORTED ONLY FOR INDICATIVE PURPOSE

IMMAGINI - IMAGES

156918



156919



156920



156921



156922



156923



156924



156925



156926



156927



156928



FILO CM.15

156929

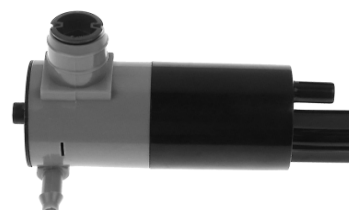

N.B.: I CODICI O.E. ED IL LORO TESTO SONO RIPIPORTATI SOLO A TITOLO INDICATIVO
THE O.E. CODES AND THEIR TEXT ARE REPORTED ONLY FOR INDICATIVE PURPOSE

IMMAGINI - IMAGES

156930



156931



156932



156H00



156H01



156H02



156H04



156H08



156H11



156H14



FILO CM.20

156L01



156W00



N.B.: I CODICI O.E. ED IL LORO TESTO SONO RIPORTATI SOLO A TITOLO INDICATIVO
THE O.E. CODES AND THEIR TEXT ARE REPORTED ONLY FOR INDICATIVE PURPOSE

IMMAGINI - IMAGES

156W02



N.B.: I CODICI O.E. ED IL LORO TESTO SONO RIPORTATI SOLO A TITOLO INDICATIVO
THE O.E. CODES AND THEIR TEXT ARE REPORTED ONLY FOR INDICATIVE PURPOSE



JapKo®



POMPE LAVAVETRO WINDSHIELD WASHER PUMPS

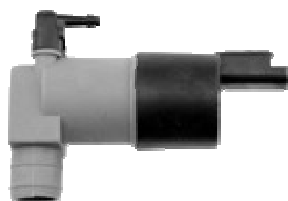

www.japko.it

JAPANPARTS S.R.L.

Via della Meccanica, 1/A - 37139 - Verona (IT)
tel. +39 045 8517711 - fax + 39 045 8510714
info@japanparts.it